



COMUNE DI FOGGIA

Corso Garibaldi n° 58 - FOGGIA
Servizio Lavori Pubblici/Edilizia Scolastica



Strategie Integrate di Sviluppo Sostenibile
"Rigenerazione urbana sostenibile"
P.O.R. FESR-FSE 2014-2020

**"LAVORI DI EFFICIENTAMENTO ENERGETICO DELLA PALESTRA
DEL CENTRO DIDATTICO STATALE A. GABELLI"
NELL'AMBITO DEL P.O.R. FESR-FSE 2014-2020
REGIONE PUGLIA – ASSE PRIORITARIO XII "SVILUPPO URBANO SOSTENIBILE"
AZIONE 12.1 "RIGENERAZIONE URBANA SOSTENIBILE"
STRATEGIA INTEGRATA DI SVILUPPO URBANO SOSTENIBILE:
"IL BORGO REALE IL BORGO POSSIBILE".**

Sindaco

Dott. Franco Landella

Assessore all'Urbanistica

Dott. Francesco Paolo La Torre

Assessore ai Lavori Pubblici

Dott. Francesco Morese

Dirigente Coordinatore Area Tecnica

Ing. Francesco Paolo Affatato

Responsabile Unico del Procedimento:

Geom. Rocco Fatibene

Progettista:

Arch. Michele Pedone

Collaboratore:

Arch. Filomena de Mita

PROGETTO ESECUTIVO

ELABORATO

Novembre 2020

CRONOPROGRAMMA DEI LAVORI

SS. 4

| ID | Nome attività | Durata | Importo | Marzo 2021 | | | | | | | | | | | | | | | | | | | | | | | | | | Ap |
|----|--|--------|-----------|------------|----|----|----|----|----|----|----|----|----|----|----|----|----|----|----|----|----|----|----|----|----|----|----|----|----|----|
| | | | | 01 | 02 | 03 | 04 | 05 | 06 | 07 | 08 | 09 | 10 | 11 | 12 | 13 | 14 | 15 | 16 | 17 | 18 | 19 | 20 | 21 | 22 | 23 | 24 | 25 | 26 | 27 |
| 45 | Apparecchi modulari da inserire su quadro elettrico con a ... enteria. Bobina di sgancio a distanza o di min... | 1 g | 120,00 | | | | | | | | | | | | | | | | | | | | | | | | | | | |
| 46 | Armadio da parete in poliestere rinforzato con fibra di v ... ulari, delle dimensioni di (h x l x p): 700 x 500 x 250 mm | 1 g | 326,33 | | | | | | | | | | | | | | | | | | | | | | | | | | | |
| 47 | Interruttore magnetotermico differenziale compatto, carat ... enteria. Tetrapolare 4 moduli fino a 32A, Id:0,03A t... | 1 g | 368,68 | | | | | | | | | | | | | | | | | | | | | | | | | | | |
| 48 | Interruttore magnetotermico differenziale compatto, carat ... arperia. Bipolare 2 moduli fino a 32A, Id:0,03A t... | 1 g | 1'182,24 | | | | | | | | | | | | | | | | | | | | | | | | | | | |
| 49 | Linea elettrica in cavo multipolare isolato in gomma G7M1 ... i, le scatole di derivazione e le opere murarie. 3x... | 1 g | 1'655,00 | | | | | | | | | | | | | | | | | | | | | | | | | | | |
| 50 | Fornitura e posa in opera di pulsante di sgancio posto fu ... e compreso quanto altro occorre per dare il lav... | 1 g | 128,02 | | | | | | | | | | | | | | | | | | | | | | | | | | | |
| 51 | Fornitura e posa in opera di barra colletttrice di terra p ... e compreso quanto altro occorre per dare il lavoro finito. | 1 g | 190,05 | | | | | | | | | | | | | | | | | | | | | | | | | | | |
| 52 | Fornitura e posa in opera di piastra per collegamenti equ ... o altro occorre per dare il lavoro finito a regola d'arte. | 1 g | 150,00 | | | | | | | | | | | | | | | | | | | | | | | | | | | |
| 53 | Massetti | 4 g | 3'040,45 | | | | | | | | | | | | | | | | | | | | | | | | | | | |
| 54 | Fornitura e posa in opera di massetto di sottofondo legge ... m, in opera. Massetto di sottofondo dello spessore... | 4 g | 3'040,45 | | | | | | | | | | | | | | | | | | | | | | | | | | | |
| 55 | Tramezzi in cartongesso | 2 g | 1'019,25 | | | | | | | | | | | | | | | | | | | | | | | | | | | |
| 56 | Fornitura e posa in opera di pareti in pannelli di carton ... e. tramezzo in pannelli di cartongesso con lastre da... | 2 g | 1'019,25 | | | | | | | | | | | | | | | | | | | | | | | | | | | |
| 57 | Intonaci, Pavimenti, Rivestimenti | 20 g | 32'978,91 | | | | | | | | | | | | | | | | | | | | | | | | | | | |
| 58 | Fornitura e posa in opera di intonaco liscio per interni ...Intonaco liscio a due strati su superfici interne | 4 g | 4'884,46 | | | | | | | | | | | | | | | | | | | | | | | | | | | |
| 59 | Fornitura e posa in opera di pavimentazione in grès porcellanato ... di dimensioni di cm 20x30 o 30x30 finit... | 11 g | 19'427,20 | | | | | | | | | | | | | | | | | | | | | | | | | | | |
| 60 | Fornitura e posa in opera di pavimentazione in grès porcellanato ... di dimensioni di cm 20x30 o 30x30 finit... | 2 g | 2'868,32 | | | | | | | | | | | | | | | | | | | | | | | | | | | |
| 61 | Fornitura e posa in opera di rivestimento di pareti inter ... ssario per dare il lavoro finito a perfetta regola d'arte. | 3 g | 5'798,93 | | | | | | | | | | | | | | | | | | | | | | | | | | | |
| 62 | Impianto riscaldamento a pavimento palestra | 14 g | 50'335,85 | | | | | | | | | | | | | | | | | | | | | | | | | | | |
| 63 | Sistema di riscaldamento a pavimento ottenuto fresando il ... tione e guarnizioni piatte. Profondità di montaggio... | 6 g | 22'001,10 | | | | | | | | | | | | | | | | | | | | | | | | | | | |
| 64 | Pavimento continuo antishock composto da resine poliureta ... F. Sistema di resine poliuretani... | 8 g | 28'334,75 | | | | | | | | | | | | | | | | | | | | | | | | | | | |
| 65 | Tetto Rovescio | 16 g | 41'886,16 | | | | | | | | | | | | | | | | | | | | | | | | | | | |
| 66 | Fornitura e posa in opera di una membrana liquida bitumin ... n opera con una mano a finire nella misura... | 4 g | 13'545,78 | | | | | | | | | | | | | | | | | | | | | | | | | | | |
| 67 | Fornitura e posa in opera di isolanti termici costituiti ... nita. per pannelli battenti da cm 6, densità di Kg/mc 33 | 7 g | 22'965,12 | | | | | | | | | | | | | | | | | | | | | | | | | | | |
| 68 | Membrana protettiva antipunzonamento costituita da un fil ... cimose così da costituire uno strato protett... | 1 g | 1'655,22 | | | | | | | | | | | | | | | | | | | | | | | | | | | |
| 69 | Ghiaia silicea di fiume. Fornitura e posa in opera di ghi ... ento manuale nelle parti non raggiungibili dalle macchine. | 2 g | 2'528,33 | | | | | | | | | | | | | | | | | | | | | | | | | | | |
| 70 | Fornitura e posa in opera di scossalina per la copertura ... salina in lamiera zincata da 8/10 di sviluppo sino a... | 2 g | 1'191,71 | | | | | | | | | | | | | | | | | | | | | | | | | | | |
| 71 | Impianto fotovoltaico | 9 g | 40'340,00 | | | | | | | | | | | | | | | | | | | | | | | | | | | |
| 72 | Fornitura e posa in opera di impianto fotovoltaico di pot ... nzionante, incluso inoltre oneri e pratiche di connessione | 8 g | 40'000,00 | | | | | | | | | | | | | | | | | | | | | | | | | | | |
| 73 | Fornitura e posa in opera di collegamenti elettrici compr ... tazione 3x1,5mmq cavo tipo FS17 posto sottotracci... | 1 g | 340,00 | | | | | | | | | | | | | | | | | | | | | | | | | | | |
| 74 | Impianto di riscaldamento e acs | 15 g | 41'216,83 | | | | | | | | | | | | | | | | | | | | | | | | | | | |
| 75 | Realizzazione di allaccio di ventilconvettore dal collett ... pale di scarico. Per allaccio 2 tubi con scarico condensa. | 4 g | 5'890,00 | | | | | | | | | | | | | | | | | | | | | | | | | | | |
| 76 | Sistema di generazione di energia termica a pompa di calo ... l'opera eseguita a regola d'arte e pienamente... | 4 g | 23'000,00 | | | | | | | | | | | | | | | | | | | | | | | | | | | |
| 77 | Fornitura e posa in opera di ventilconvettore per install ... zionalità frigorifera totale (PF) non inferiore a 4,00 (kW). | 3 g | 3'768,00 | | | | | | | | | | | | | | | | | | | | | | | | | | | |
| 78 | Fornitura e posa in opera di ventilconvettore per install ... zionalità frigorifera totale (PF) non inferiore a 2,40 (kW). | 1 g | 1'596,00 | | | | | | | | | | | | | | | | | | | | | | | | | | | |
| 79 | Fornitura e posa in opera di ventilconvettore per install ... zionalità frigorifera totale (PF) non inferiore a 1,00 (kW). | 1 g | 1'002,00 | | | | | | | | | | | | | | | | | | | | | | | | | | | |
| 80 | Fornitura e posa in opera di ventilconvettore per install ... zionalità frigorifera totale (PF) non inferiore a 1,50 (kW). | 1 g | 1'332,00 | | | | | | | | | | | | | | | | | | | | | | | | | | | |
| 81 | Fornitura e posa in opera di termostato ambiente a regola ... iore a 6 A a 250 V. Sono esclusi i collegamenti elettrici. | 1 g | 80,17 | | | | | | | | | | | | | | | | | | | | | | | | | | | |
| 82 | Fornitura e installazione di sistema di produzione A.C.S. ... ipendente. Tipo Daikin Scaldacqua a pompa di cal... | 2 g | 3'358,45 | | | | | | | | | | | | | | | | | | | | | | | | | | | |
| 83 | Scaldabagni elettrici - ad accumulo verticale da 50 l, completo di protezioni e sicurezze | 1 g | 434,72 | | | | | | | | | | | | | | | | | | | | | | | | | | | |
| 84 | Fornitura e posa in opera di corpi scaldanti costituiti d ... 50°C). Altezza x larghezza = cm 76 x cm 60. Potenza ... | 1 g | 755,49 | | | | | | | | | | | | | | | | | | | | | | | | | | | |
| 85 | Illuminazione, relamping Led | 5 g | 3'927,34 | | | | | | | | | | | | | | | | | | | | | | | | | | | |
| 86 | Smontaggio senza danneggiare tutti gli elementi luminosi, ... rio per dare l'opera finita e funzionante a regola d'arte. | 3 g | 2'173,19 | | | | | | | | | | | | | | | | | | | | | | | | | | | |
| 87 | Fornitura e posa in opera di sistema illuminante a led so ... e energetica A+; compatibile con tutti i tipi di reattori. | 1 g | 860,75 | | | | | | | | | | | | | | | | | | | | | | | | | | | |
| 88 | Fornitura e posa in opera di sistema illuminante a led so ... e energetica A+; compatibile con tutti i tipi di reattori. | 1 g | 893,40 | | | | | | | | | | | | | | | | | | | | | | | | | | | |

| ID | Nome attività | Durata | Importo | Marzo 2021 | | | | | | | | | | | | | | | | | | | | | | | | | | | | | | | Ap | |
|-----|--|--------|-----------|------------|----|----|----|----|----|----|----|----|----|----|----|----|----|----|----|----|----|----|----|----|----|----|----|----|----|----|----|----|----|----|----|--|
| | | | | 01 | 02 | 03 | 04 | 05 | 06 | 07 | 08 | 09 | 10 | 11 | 12 | 13 | 14 | 15 | 16 | 17 | 18 | 19 | 20 | 21 | 22 | 23 | 24 | 25 | 26 | 27 | 28 | 29 | 30 | 31 | 01 | |
| 89 | Infissi | 7 g | 26'048,67 | | | | | | | | | | | | | | | | | | | | | | | | | | | | | | | | | |
| 90 | Fornitura e posa in opera di infissi in alluminio a taglio termico , serramenti aventi vetri camera triplo ba... | 7 g | 20'993,23 | | | | | | | | | | | | | | | | | | | | | | | | | | | | | | | | | |
| 91 | Fornitura e posa in opera di porta antincendio a due batt ... atto con il telaio: L x H (mm). REI 60 L x H = 201... | 1 g | 899,05 | | | | | | | | | | | | | | | | | | | | | | | | | | | | | | | | | |
| 92 | Fornitura e posa in opera di porta interna in plastica a ... la d'arte. Porta interna in plastica con o senza sopraluce | 2 g | 3'656,29 | | | | | | | | | | | | | | | | | | | | | | | | | | | | | | | | | |
| 93 | Fornitura e posa in opera di accessori per porte antincen ... gnete con fissaggio a parete e pulsante di sblo... | 1 g | 150,36 | | | | | | | | | | | | | | | | | | | | | | | | | | | | | | | | | |
| 94 | Fornitura e posa in opera di maniglioni antipanico da app ... ione antipanico tipo a leva per porte REI scro... | 1 g | 349,74 | | | | | | | | | | | | | | | | | | | | | | | | | | | | | | | | | |
| 95 | Isolamento Acustico Palestra | 6 g | 10'266,73 | | | | | | | | | | | | | | | | | | | | | | | | | | | | | | | | | |
| 96 | Fornitura e posa in opera di pannelli fonoassorbenti e te ... 100% con rivestimento di tessuto Trevira. T... | 6 g | 10'266,73 | | | | | | | | | | | | | | | | | | | | | | | | | | | | | | | | | |
| 97 | Pitturazioni | 10 g | 17'471,17 | | | | | | | | | | | | | | | | | | | | | | | | | | | | | | | | | |
| 98 | Stuccatura totale o parziale di superfici interne, con st ... con stucco emulsionato: stuccatura totale (incamiciatura) | 4 g | 6'551,69 | | | | | | | | | | | | | | | | | | | | | | | | | | | | | | | | | |
| 99 | Tinteggiatura di superfici interne, intonacate a civile o ... r dare il lavoro finito in opera a perfetta regola d'arte. | 6 g | 10'919,48 | | | | | | | | | | | | | | | | | | | | | | | | | | | | | | | | | |
| 100 | Sanitari | 4 g | 2'916,00 | | | | | | | | | | | | | | | | | | | | | | | | | | | | | | | | | |
| 101 | Fornitura e posa in opera di vaso/bidet igienico in porce ... e, a giudizio della D.L., il rifiuto dei materiali stessi. | 4 g | 2'300,00 | | | | | | | | | | | | | | | | | | | | | | | | | | | | | | | | | |
| 102 | Fornitura e posa in opera di vaso igienico in porcellana ... e, a giudizio della D.L., il rifiuto dei materiali stessi. | 1 g | 616,00 | | | | | | | | | | | | | | | | | | | | | | | | | | | | | | | | | |
| 103 | Barriere Architettoniche- Montascale | 5 g | 15'802,05 | | | | | | | | | | | | | | | | | | | | | | | | | | | | | | | | | |
| 104 | Montascale conforme al D.M. 236/89, installato in edifici ... io con tasselli meccanici ad espansione.3 stop... | 5 g | 15'802,05 | | | | | | | | | | | | | | | | | | | | | | | | | | | | | | | | | |
| 105 | VMC | 6 g | 5'929,63 | | | | | | | | | | | | | | | | | | | | | | | | | | | | | | | | | |
| 106 | Macchina | 4 g | 5'683,21 | | | | | | | | | | | | | | | | | | | | | | | | | | | | | | | | | |
| 107 | Fornitura e posa in opera di unità di trattamento aria a ... aria: D (mm). Q = 1.500 mc/h - PA = 1,00 kW - ... | 4 g | 5'683,21 | | | | | | | | | | | | | | | | | | | | | | | | | | | | | | | | | |
| 108 | canalizzazioni e accessori | 2 g | 246,42 | | | | | | | | | | | | | | | | | | | | | | | | | | | | | | | | | |
| 109 | Fornitura e posa in opera di canalizzazioni per distr ibu ... 01 in poi. la canalizzazione è conteggiata per Kg... | 1 g | 102,60 | | | | | | | | | | | | | | | | | | | | | | | | | | | | | | | | | |
| 110 | Fornitura e posa in opera di bocchetta in alluminio con d ... il lavoro finito a perfetta regola d'arte. Dim. 300*... | 1 g | 143,82 | | | | | | | | | | | | | | | | | | | | | | | | | | | | | | | | | |
| 111 | Smobilizzo cantiere | 0 g | 0,00 | | | | | | | | | | | | | | | | | | | | | | | | | | | | | | | | | |
| 112 | Smobilizzo cantiere | 2 g | 0,00 | | | | | | | | | | | | | | | | | | | | | | | | | | | | | | | | | |
| | | | | | | | | | | | | | | | | | | | | | | | | | | | | | | | | | | | | |
| | | | | | | | | | | | | | | | | | | | | | | | | | | | | | | | | | | | | |
| | | | | | | | | | | | | | | | | | | | | | | | | | | | | | | | | | | | | |
| | | | | | | | | | | | | | | | | | | | | | | | | | | | | | | | | | | | | |
| | | | | | | | | | | | | | | | | | | | | | | | | | | | | | | | | | | | | |

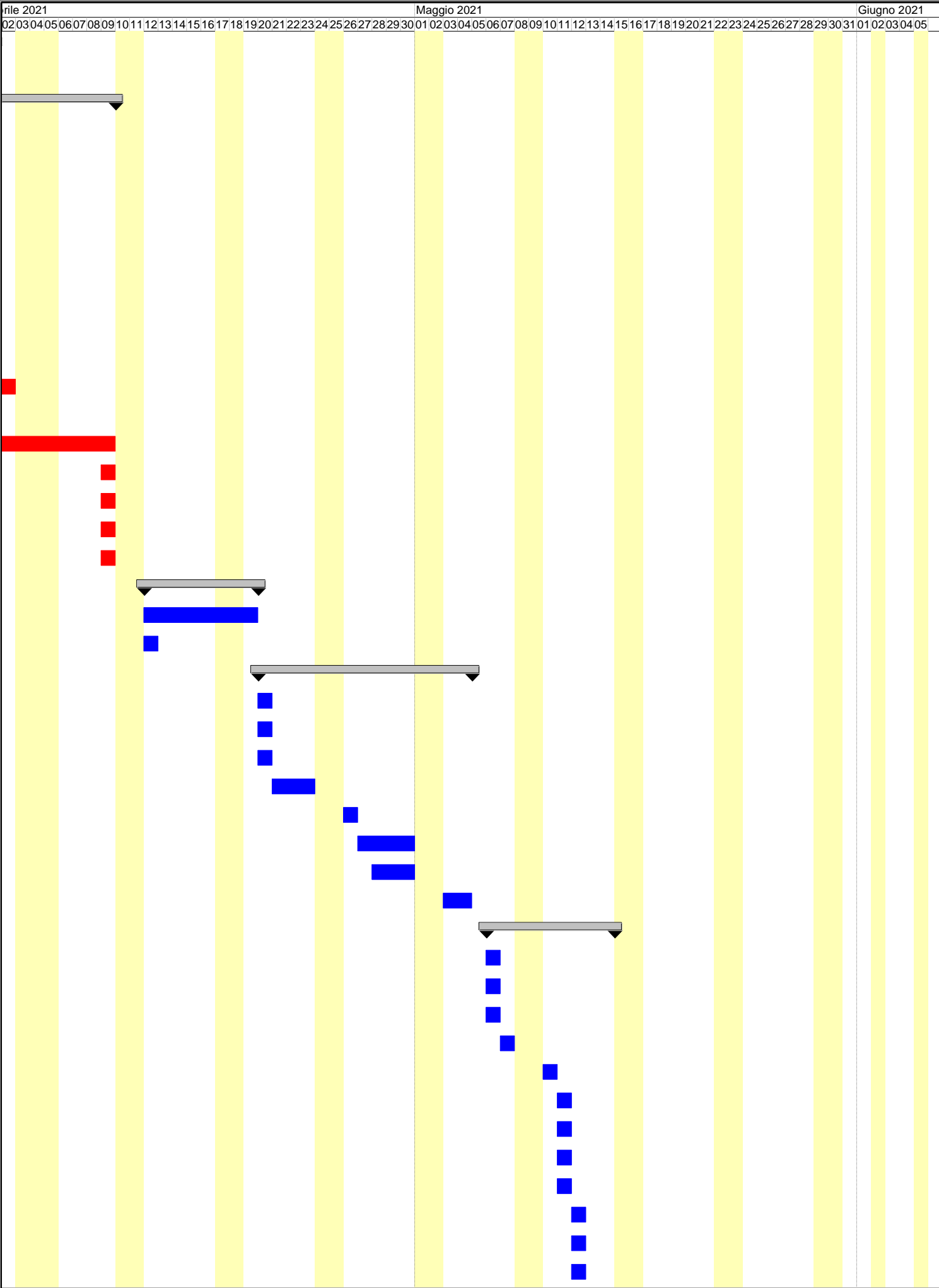

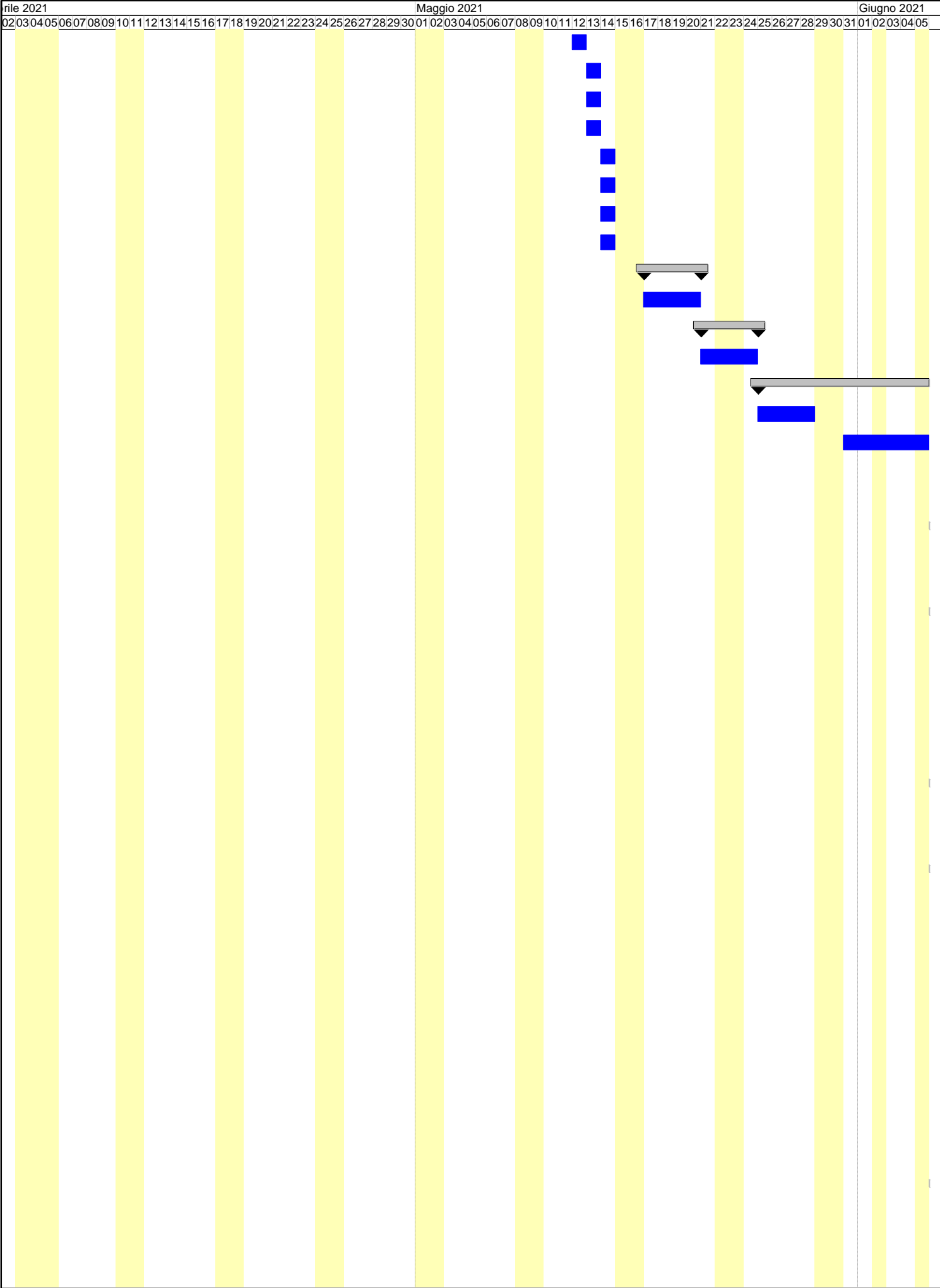

| ATTIVITA' | PREVISTO | | Inizio | Fine | GIORNI | |
|--|------------------|--------------|-------------------|-------------------|-----------|-----------|
| | euro | (%) | | | Lav. | Tot. |
| Allestimento cantiere | 6'062,03 | 1,747 | 01/03/2021 | 01/03/2021 | 1 | 1 |
| * Allestimento cantiere- Recinzioni | 6'062,03 | 1,747 | 01/03/2021 | 01/03/2021 | 1 | 1 |
| Demolizioni, Trasporto, smaltimento | 28'227,01 | 8,135 | 02/03/2021 | 09/04/2021 | 28 | 39 |
| * Demolizione di parete divisoria interna in fette di tufo, ... ra a perfetta regola d'arte. per uno spessore fino a cm 10 | 2'528,66 | 0,729 | 04/03/2021 | 10/03/2021 | 5 | 7 |
| * Taglio di superfici verticali eseguito con l'ausilio di i ... ure in laterizio o tufo profondità di taglio fino a 100 mm | 357,84 | 0,103 | 10/03/2021 | 10/03/2021 | 1 | 1 |
| * Rimozione di reti di tubazioni di carico, scarico e termi ... rio. rimozione di tubazioni e apparecchi igienico-sanitari | 997,50 | 0,287 | 02/03/2021 | 03/03/2021 | 2 | 2 |
| * Rimozione di reti di tubazioni di carico, scarico e termi ... r pezzo sanitario. rimozione di tubazioni e corpi radianti | 954,80 | 0,275 | 02/03/2021 | 03/03/2021 | 2 | 2 |
| * Rimozione di rivestimenti in piastrelle maiolicate di qua ... ccorre per dare il lavoro finito. rimozione senza recupero | 364,32 | 0,105 | 10/03/2021 | 10/03/2021 | 1 | 1 |
| * Rimozione di pavimento in materiale plastico di qualsiasi ... osito provvisorio, in attesa del trasporto alla discarica. | 2'003,55 | 0,577 | 11/03/2021 | 16/03/2021 | 4 | 6 |
| * Rimozione di pavimenti in ceramica o marmette di marmo di ... n opera a perfetta regola d'arte. rimozione senza recupero | 2'685,44 | 0,774 | 11/03/2021 | 17/03/2021 | 5 | 7 |
| * Irruvimento e pulizia di pavimenti lapidei mediante pallinatura meccanica eseguita con idonea apparecchiatura a circuito chiuso compreso il lavaggio finale: - per la prima passata | 3'887,40 | 1,120 | 18/03/2021 | 25/03/2021 | 6 | 8 |
| * Rimozione di infissi, lucernai, vetrate di qualunque form ... infissi senza recupero con fatturazione minima di mq 1,00 | 3'494,56 | 1,007 | 30/03/2021 | 01/04/2021 | 3 | 3 |
| * Rimozione di manti impermeabili quali guaine, lastre sott ... ccorre per dare il lavoro finito a perfetta regola d'arte. | 3'739,52 | 1,078 | 26/03/2021 | 02/04/2021 | 6 | 8 |
| * Esecuzione di tracce su pavimenti. Compresa la rimozione di piastrelle, la demolizione del sottofondo ed il successivo ripristino; l'accatastamento all'esterno, il carico e trasporto delle macerie ad impianti di stoccaggio, di recupero o a discarica. - sezione da 125 fino a 250 cm² | 1'926,10 | 0,555 | 18/03/2021 | 23/03/2021 | 4 | 6 |
| * Trasporto con qualunque mezzo a discarica autorizzata di ... o, con esclusione degli oneri di conferimento a discarica. | 2'910,70 | 0,839 | 02/04/2021 | 09/04/2021 | 5 | 8 |
| * Smaltimento di materiale da demolizioni e rimozioni privo ... azione dichiarata. macerie edili con impurità oltre il 30% | 435,49 | 0,126 | 09/04/2021 | 09/04/2021 | 1 | 1 |
| * Smaltimento di materiale da demolizioni e rimozioni privo ... ichiarata. legname di scarto trattato, con vernici o colle | 65,62 | 0,019 | 09/04/2021 | 09/04/2021 | 1 | 1 |
| * Smaltimento di materiale da demolizioni e rimozioni privo di ulteriori scorie e frammenti diversi. Il prezzo comprende tutti gli o | 28,98 | 0,008 | 09/04/2021 | 09/04/2021 | 1 | 1 |
| * Smaltimento di materiale da demolizioni e rimozioni privo ... zione dichiarata. rifiuti misti, PVC, guaine, gomma, nylon | 1'846,53 | 0,532 | 09/04/2021 | 09/04/2021 | 1 | 1 |
| Nuove tramezzature | 3'958,84 | 1,141 | 12/04/2021 | 19/04/2021 | 6 | 8 |
| * Fornitura e posa in opera di tramezzatura di mattoni eseg ... a regola d'arte. tramezzo di mattoni forati, spessore cm 8 | 3'752,67 | 1,081 | 12/04/2021 | 19/04/2021 | 6 | 8 |
| * Esecuzione di tamponatura di vani di porte o finestre ed ... con | | | | | | |

| ATTIVITA' | PREVISTO | | Inizio | Fine | GIORNI | |
|---|-----------------|--------------|-------------------|-------------------|-----------|-----------|
| | euro | (%) | | | Lav. | Tot. |
| blocchi di spessore non inferiore a cm 10 all'interno. | 206,17 | 0,059 | 12/04/2021 | 12/04/2021 | 1 | 1 |
| Impianto Idrico-Fognario e sanitario e scarichi impianti | 6'999,43 | 2,017 | 20/04/2021 | 04/05/2021 | 11 | 15 |
| * Esecuzione di tracce per la posa di canalizzazioni elettriche in muratura di mattoni forati di larghezza fino a cm 5 | 5,88 | 0,002 | 20/04/2021 | 20/04/2021 | 1 | 1 |
| * Fornitura e posa in opera di tubazione di scarico in poliuretano a regola d'arte. Diametro esterno x spessore mm 110 x 2,7 | 127,50 | 0,037 | 20/04/2021 | 20/04/2021 | 1 | 1 |
| * Fornitura e posa in opera di tubazione di scarico in poliuretano a regola d'arte. Diametro esterno x spessore mm 125 x 3,1 | 152,00 | 0,044 | 20/04/2021 | 20/04/2021 | 1 | 1 |
| * Fornitura e posa in opera di tubazione di scarico in poliuretano a regola d'arte. Diametro esterno x spessore mm 32 x 1,8 | 1'412,50 | 0,407 | 21/04/2021 | 23/04/2021 | 3 | 3 |
| * Fornitura e posa in opera di cassetta di scarico per il lavandino e compreso quanto altro occorre per dare il lavoro finito. | 456,00 | 0,131 | 26/04/2021 | 26/04/2021 | 1 | 1 |
| * Fornitura e posa in opera di punto attacco per alimentazioni elettriche da 1 a 5, per ogni attacco con acqua calda o fredda. | 2'046,45 | 0,590 | 27/04/2021 | 30/04/2021 | 4 | 4 |
| * Fornitura e posa in opera di punto attacco per scarico di acque nere di apparecchi da 1 a 5, per ogni apparecchio igienico | 1'703,10 | 0,491 | 28/04/2021 | 30/04/2021 | 3 | 3 |
| * Fornitura e posa in opera di lavabo in porcellana vetrificata per f. p. o. di mensole reclinabili con sistema meccanico | 1'096,00 | 0,316 | 03/05/2021 | 04/05/2021 | 2 | 2 |
| Impianto Elettrico | 8'573,65 | 2,471 | 06/05/2021 | 14/05/2021 | 7 | 9 |
| * Fornitura e posa in opera di tubazione flessibile in PVC ... occorre per dare il lavoro finito. Diametro esterno mm 25. | 1'550,00 | 0,447 | 06/05/2021 | 06/05/2021 | 1 | 1 |
| * Fornitura e posa in opera di tubazione flessibile in PVC ... occorre per dare il lavoro finito. Diametro esterno mm 25. | 124,00 | 0,036 | 06/05/2021 | 06/05/2021 | 1 | 1 |
| * Fornitura e posa in opera di tubazione flessibile in PVC ... occorre per dare il lavoro finito. Diametro esterno mm 40. | 348,80 | 0,101 | 06/05/2021 | 06/05/2021 | 1 | 1 |
| * Linea elettrica in cavo multipolare isolato in gomma G7M1 ...oni, le scatole di derivazione e le opere murarie. 5x6 mm ² | 284,00 | 0,082 | 07/05/2021 | 07/05/2021 | 1 | 1 |
| * Pozzetto in materiale plastico, completo di chiusino carrucolato, rinterro, delle dimensioni esterne di: 400 x 400 x 400 mm | 100,00 | 0,029 | 10/05/2021 | 10/05/2021 | 1 | 1 |
| * Interruttore di manovra sezionatore di tipo modulare, con ... o occorre per dare il lavoro finito. 4P, In 63÷80 A, 400 V | 58,26 | 0,017 | 11/05/2021 | 11/05/2021 | 1 | 1 |
| * Interruttore automatico magnetotermico modulare ad elevazione ... sa la quota di carpenteria. Tetrapolare da 125 A, Icc:16kA | 309,35 | 0,089 | 11/05/2021 | 11/05/2021 | 1 | 1 |
| * Interruttore automatico magnetotermico modulare ad elevazione ... a quota di carpenteria. Tetrapolare da 16 ÷ 63 A, Icc:16kA | 139,06 | 0,040 | 11/05/2021 | 11/05/2021 | 1 | 1 |
| * Blocco differenziale da accoppiare ad interruttori automatici ... carpenteria. Quadripolare da 80 a 100A con Id:0,3A tipo A | 139,45 | 0,040 | 11/05/2021 | 11/05/2021 | 1 | 1 |
| * Interruttore magnetotermico differenziale compatto, caratteristiche ... carpenteria. Tetrapolare 4 moduli da 40A, Id:0,03A tipo AC | 189,21 | 0,055 | 12/05/2021 | 12/05/2021 | 1 | 1 |
| * Linea elettrica in cavo multipolare isolato in gomma G7M1 ...ni, le scatole di derivazione e le opere murarie. 5x25 mm ² | 796,00 | 0,229 | 12/05/2021 | 12/05/2021 | 1 | 1 |
| * Linea elettrica in cavo multipolare isolato in gomma G7M1 ...ni, le | | | | | | |

| ATTIVITA' | PREVISTO | | Inizio | Fine | GIORNI | |
|--|------------------|---------------|-------------------|-------------------|-----------|-----------|
| | euro | (%) | | | Lav. | Tot. |
| scatole di derivazione e le opere murarie. 5x10 mm ² | 415,20 | 0,120 | 12/05/2021 | 12/05/2021 | 1 | 1 |
| * Apparecchi modulari da inserire su quadro elettrico con a ... enteria. Bobina di sgancio a distanza o di minima tensione | 120,00 | 0,035 | 12/05/2021 | 12/05/2021 | 1 | 1 |
| * Armadio da parete in poliestere rinforzato con fibra di v ... ulari, delle dimensioni di (h x l x p): 700 x 500 x 250 mm | 326,33 | 0,094 | 13/05/2021 | 13/05/2021 | 1 | 1 |
| * Interruttore magnetotermico differenziale compatto, carat ... enteria. Tetrapolare 4 moduli fino a 32A, Id:0,03A tipo AC | 368,68 | 0,106 | 13/05/2021 | 13/05/2021 | 1 | 1 |
| * Interruttore magnetotermico differenziale compatto, carat ... arterperia. Bipolare 2 moduli fino a 32A, Id:0,03A tipo AC | 1'182,24 | 0,341 | 13/05/2021 | 13/05/2021 | 1 | 1 |
| * Linea elettrica in cavo multipolare isolato in gomma G7M1 ... i, le scatole di derivazione e le opere murarie. 3x2,5 mm ² | 1'655,00 | 0,477 | 14/05/2021 | 14/05/2021 | 1 | 1 |
| * Fornitura e posa in opera di pulsante di sgancio posto fu ... e compreso quanto altro occorre per dare il lavoro finito. | 128,02 | 0,037 | 14/05/2021 | 14/05/2021 | 1 | 1 |
| * Fornitura e posa in opera di barra collettrice di terra p ... e compreso quanto altro occorre per dare il lavoro finito. | 190,05 | 0,055 | 14/05/2021 | 14/05/2021 | 1 | 1 |
| * Fornitura e posa in opera di piastra per collegamenti equ ... o altro occorre per dare il lavoro finito a regola d'arte. | 150,00 | 0,043 | 14/05/2021 | 14/05/2021 | 1 | 1 |
| Massetti | 3'040,45 | 0,876 | 17/05/2021 | 20/05/2021 | 4 | 4 |
| * Fornitura e posa in opera di massetto di sottofondo legge ... m, in opera. Massetto di sottofondo dello spessore di cm 5 | 3'040,45 | 0,876 | 17/05/2021 | 20/05/2021 | 4 | 4 |
| Tramezzi in cartongesso | 1'019,25 | 0,294 | 21/05/2021 | 24/05/2021 | 2 | 4 |
| * Fornitura e posa in opera di pareti in pannelli di carton ... e. tramezzo in pannelli di cartongesso con lastre da mm 12 | 1'019,25 | 0,294 | 21/05/2021 | 24/05/2021 | 2 | 4 |
| Intonaci, Pavimenti, Rivestimenti | 32'978,91 | 9,504 | 25/05/2021 | 22/06/2021 | 20 | 29 |
| * Fornitura e posa in opera di intonaco liscio per interni ...Intonaco liscio a due strati su superfici interne | 4'884,46 | 1,408 | 25/05/2021 | 28/05/2021 | 4 | 4 |
| * Fornitura e posa in opera di pavimentazione in grès porcellanato ... di dimensioni di cm 20x30 o 30x30 finitura naturale | 19'427,20 | 5,599 | 31/05/2021 | 15/06/2021 | 11 | 16 |
| * Fornitura e posa in opera di pavimentazione in grès porcellanato ... di dimensioni di cm 20x30 o 30x30 finitura naturale | 2'868,32 | 0,827 | 16/06/2021 | 17/06/2021 | 2 | 2 |
| * Fornitura e posa in opera di rivestimento di pareti inter ... ssario per dare il lavoro finito a perfetta regola d'arte. | 5'798,93 | 1,671 | 18/06/2021 | 22/06/2021 | 3 | 5 |
| Impianto riscaldamento a pavimento palestra | 50'335,85 | 14,506 | 23/06/2021 | 12/07/2021 | 14 | 20 |
| * Sistema di riscaldamento a pavimento ottenuto fresando il ... ttone e guarnizioni piatte. Profondità di montaggio 90 mm. | 22'001,10 | 6,340 | 23/06/2021 | 30/06/2021 | 6 | 8 |
| * Pavimento continuo antishock composto da resine poliureta ... F. Sistema di resine poliuretatiche bicomponenti - S: 9 mm | 28'334,75 | 8,166 | 01/07/2021 | 12/07/2021 | 8 | 12 |
| Tetto Rovescio | 41'886,16 | 12,071 | 23/06/2021 | 14/07/2021 | 16 | 22 |
| * Fornitura e posa in opera di una membrana liquida bitumin ... n opera con una mano a finire nella misura di 0,400 kg/m ² . | 13'545,78 | 3,904 | 23/06/2021 | 28/06/2021 | 4 | 6 |
| * Fornitura e posa in opera di isolanti termici costituiti ... nita. per | | | | | | |

| ATTIVITA' | PREVISTO | | Inizio | Fine | GIORNI | |
|---|------------------|---------------|-------------------|-------------------|-----------|-----------|
| | euro | (%) | | | Lav. | Tot. |
| pannelli battentati da cm 6, densità di Kg/mc 33 | 22'965,12 | 6,618 | 29/06/2021 | 07/07/2021 | 7 | 9 |
| * Membrana protettiva antipunzonamento costituita da un fil ... cimose così da costituire uno strato protettivo continuo. | 1'655,22 | 0,477 | 08/07/2021 | 08/07/2021 | 1 | 1 |
| * Ghiaia silicea di fiume. Fornitura e posa in opera di ghi ... ento manuale nelle parti non raggiungibili dalle macchine. | 2'528,33 | 0,729 | 09/07/2021 | 12/07/2021 | 2 | 4 |
| * Fornitura e posa in opera di scossalina per la copertura ... salina in lamiera zincata da 8/10 di sviluppo sino a cm 20 | 1'191,71 | 0,343 | 13/07/2021 | 14/07/2021 | 2 | 2 |
| Impianto fotovoltaico | 40'340,00 | 11,625 | 15/07/2021 | 27/07/2021 | 9 | 13 |
| * Fornitura e posa in opera di impianto fotovoltaico di pot ... nzionante, incluso inoltre oneri e pratiche di connessione | 40'000,00 | 11,527 | 15/07/2021 | 26/07/2021 | 8 | 12 |
| * Fornitura e posa in opera di collegamenti elettrici compr ... tazione 3x1,5mmq cavo tipo FS17 posto sottotraccia a corpo | 340,00 | 0,098 | 27/07/2021 | 27/07/2021 | 1 | 1 |
| Impianto di riscaldamento e acs | 41'216,83 | 11,878 | 28/07/2021 | 17/08/2021 | 15 | 21 |
| * Realizzazione di allaccio di ventilconvettore dal collett ... pale di scarico. Per allaccio 2 tubi con scarico condensa. | 5'890,00 | 1,697 | 28/07/2021 | 02/08/2021 | 4 | 6 |
| * Sistema di generazione di energia termica a pompa di calo ... l'opera eseguita a regola d'arte e pienamente funzionante | 23'000,00 | 6,628 | 03/08/2021 | 06/08/2021 | 4 | 4 |
| * Fornitura e posa in opera di ventilconvettore per install ... zialità frigorifera totale (PF) non inferiore a 4,00 (kW). | 3'768,00 | 1,086 | 09/08/2021 | 11/08/2021 | 3 | 3 |
| * Fornitura e posa in opera di ventilconvettore per install ... zialità frigorifera totale (PF) non inferiore a 2,40 (kW). | 1'596,00 | 0,460 | 09/08/2021 | 09/08/2021 | 1 | 1 |
| * Fornitura e posa in opera di ventilconvettore per install ... zialità frigorifera totale (PF) non inferiore a 1,00 (kW). | 1'002,00 | 0,289 | 10/08/2021 | 10/08/2021 | 1 | 1 |
| * Fornitura e posa in opera di ventilconvettore per install ... zialità frigorifera totale (PF) non inferiore a 1,50 (kW). | 1'332,00 | 0,384 | 11/08/2021 | 11/08/2021 | 1 | 1 |
| * Fornitura e posa in opera di termostato ambiente a regola ... iore a 6 A a 250 V. Sono esclusi i collegamenti elettrici. | 80,17 | 0,023 | 11/08/2021 | 11/08/2021 | 1 | 1 |
| * Fornitura e installazione di sistema di produzione A.C.S. ... ipendente. Tipo Daikin Scaldacqua a pompa di calore ECH2O. | 3'358,45 | 0,968 | 12/08/2021 | 13/08/2021 | 2 | 2 |
| * Scaldabagni elettrici - ad accumulo verticale da 50 l, completo di protezioni e sicurezze | 434,72 | 0,125 | 16/08/2021 | 16/08/2021 | 1 | 1 |
| * Fornitura e posa in opera di corpi scaldanti costituiti d ... 50°C). Altezza x larghezza = cm 76 x cm 60. Potenza 490 W | 755,49 | 0,218 | 17/08/2021 | 17/08/2021 | 1 | 1 |
| Illuminazione, relamping Led | 3'927,34 | 1,132 | 18/08/2021 | 24/08/2021 | 5 | 7 |
| * Smontaggio senza danneggiare tutti gli elementi luminosi, ... rio per dare l'opera finita e funzionante a regola d'arte. | 2'173,19 | 0,626 | 18/08/2021 | 20/08/2021 | 3 | 3 |
| * Fornitura e posa in opera di sistema illuminante a led so ... e energetica A+; compatibile con tutti i tipi di reattori. | 860,75 | 0,248 | 23/08/2021 | 23/08/2021 | 1 | 1 |
| * Fornitura e posa in opera di sistema illuminante a led so ... e energetica A+; compatibile con tutti i tipi di reattori. | 893,40 | 0,257 | 24/08/2021 | 24/08/2021 | 1 | 1 |
| Infissi | 26'048,67 | 7,507 | 25/08/2021 | 02/09/2021 | 7 | 9 |

| ATTIVITA' | PREVISTO | | Inizio | Fine | GIORNI | |
|--|------------------|--------------|-------------------|-------------------|-----------|-----------|
| | euro | (%) | | | Lav. | Tot. |
| * Fornitura e posa in opera di infissi in alluminio a taglio termico , serramenti aventi vetri camera triplo basso emissivo | 20'993,23 | 6,050 | 25/08/2021 | 02/09/2021 | 7 | 9 |
| * Fornitura e posa in opera di porta antincendio a due batt ... atto con il telaio: L x H (mm). REI 60 L x H = 2010 x 2150 | 899,05 | 0,259 | 27/08/2021 | 27/08/2021 | 1 | 1 |
| * Fornitura e posa in opera di porta interna in plastica a ... la d'arte. Porta interna in plastica con o senza sopraluce | 3'656,29 | 1,054 | 30/08/2021 | 31/08/2021 | 2 | 2 |
| * Fornitura e posa in opera di accessori per porte antincen ... gnete con fissaggio a parete e pulsante di sblocco manuale | 150,36 | 0,043 | 01/09/2021 | 01/09/2021 | 1 | 1 |
| * Fornitura e posa in opera di maniglioni antipanico da app ... ione antipanico tipo a leva per porte REI scrocco laterale | 349,74 | 0,101 | 02/09/2021 | 02/09/2021 | 1 | 1 |
| Isolamento Acustico Palestra | 10'266,73 | 2,959 | 03/09/2021 | 10/09/2021 | 6 | 8 |
| * Fornitura e posa in opera di pannelli fonoassorbenti e te ... 100% con rivestimento di tessuto Trevira. Tipo Mappyfiber. | 10'266,73 | 2,959 | 03/09/2021 | 10/09/2021 | 6 | 8 |
| Pitturazioni | 17'471,17 | 5,035 | 13/09/2021 | 24/09/2021 | 10 | 12 |
| * Stuccatura totale o parziale di superfici interne, con st ... con stucco emulsionato: stuccatura totale (incamiciatura) | 6'551,69 | 1,888 | 13/09/2021 | 16/09/2021 | 4 | 4 |
| * Tinteggiatura di superfici interne, intonacate a civile o ... r dare il lavoro finito in opera a perfetta regola d'arte. | 10'919,48 | 3,147 | 17/09/2021 | 24/09/2021 | 6 | 8 |
| Sanitari | 2'916,00 | 0,840 | 27/09/2021 | 30/09/2021 | 4 | 4 |
| * Fornitura e posa in opera di vaso/bidet igienico in porce ... e, a giudizio della D.L., il rifiuto dei materiali stessi. | 2'300,00 | 0,663 | 27/09/2021 | 30/09/2021 | 4 | 4 |
| * Fornitura e posa in opera di vaso igienico in porcellana ... e, a giudizio della D.L., il rifiuto dei materiali stessi. | 616,00 | 0,178 | 30/09/2021 | 30/09/2021 | 1 | 1 |
| Barriere Architettoniche- Montascale | 15'802,05 | 4,554 | 27/09/2021 | 01/10/2021 | 5 | 5 |
| * Montascale conforme al D.M. 236/89, installato in edifici ... io con tasselli meccanici ad espansione.3 stop di fermata. | 15'802,05 | 4,554 | 27/09/2021 | 01/10/2021 | 5 | 5 |
| VMC | 5'929,63 | 1,709 | 27/09/2021 | 04/10/2021 | 6 | 8 |
| * Macchina | 5'683,21 | 1,638 | 27/09/2021 | 30/09/2021 | 4 | 4 |
| * * Fornitura e posa in opera di unità di trattamento aria a ... aria: D (mm). Q = 1.500 mc/h - PA = 1,00 kW - D = 350 mm. | 5'683,21 | 1,638 | 27/09/2021 | 30/09/2021 | 4 | 4 |
| * canalizzazioni e accessori | 246,42 | 0,071 | 01/10/2021 | 04/10/2021 | 2 | 4 |
| * * Fornitura e posa in opera di canalizzazioni per distr ibu ... 01 in poi. la canalizzazione è conteggiata per Kg di peso. | 102,60 | 0,030 | 01/10/2021 | 01/10/2021 | 1 | 1 |
| * * Fornitura e posa in opera di bocchetta in alluminio con d ... il lavoro finito a perfetta regola d'arte. Dim. 300*120 mm | 143,82 | 0,041 | 04/10/2021 | 04/10/2021 | 1 | 1 |
| Smobilizzo cantiere | 0,00 | 0,000 | 20/11/2020 | | | |
| Smobilizzo cantiere | 0,00 | 0,000 | 05/10/2021 | 06/10/2021 | 2 | 2 |
| Foggia, 00/00/0000 | | | | | | |

| ATTIVITA' | PREVISTO | | Inizio | Fine | GIORNI | |
|--|----------|-----|--------|------|--------|------|
| | euro | (%) | | | Lav. | Tot. |
| Tecnico Arch. Michele Pedone | | | | | | |

| DATA | IMPORTI PREVISTI | | |
|------------|------------------|---------------------|--------|
| | Parziale euro | Progressivo euro | (%) |
| 01/03/2021 | 6'062,03 | 6'062,03 | 1,747 |
| 02/03/2021 | 976,15 | 7'038,18 | 2,028 |
| 03/03/2021 | 976,15 | 8'014,33 | 2,310 |
| 04/03/2021 | 505,73 | 8'520,06 | 2,455 |
| 05/03/2021 | 505,73 | 9'025,80 | 2,601 |
| 08/03/2021 | 505,73 | 9'531,53 | 2,747 |
| 09/03/2021 | 505,73 | 10'037,26 | 2,893 |
| 10/03/2021 | 1'227,89 | 11'265,15 | 3,246 |
| 11/03/2021 | 1'037,98 | 12'303,13 | 3,546 |
| 12/03/2021 | 1'037,98 | 13'341,10 | 3,845 |
| 15/03/2021 | 1'037,98 | 14'379,08 | 4,144 |
| 16/03/2021 | 1'037,98 | 15'417,05 | 4,443 |
| 17/03/2021 | 537,09 | 15'954,14 | 4,598 |
| 18/03/2021 | 1'129,43 | 17'083,57 | 4,923 |
| 19/03/2021 | 1'129,43 | 18'212,99 | 5,249 |
| 22/03/2021 | 1'129,43 | 19'342,42 | 5,574 |
| 23/03/2021 | 1'129,43 | 20'471,85 | 5,900 |
| 24/03/2021 | 647,90 | 21'119,75 | 6,086 |
| 25/03/2021 | 647,90 | 21'767,65 | 6,273 |
| 26/03/2021 | 623,25 | 22'390,90 | 6,453 |
| 29/03/2021 | 623,25 | 23'014,16 | 6,632 |
| 30/03/2021 | 1'788,11 | 24'802,26 | 7,148 |
| 31/03/2021 | 1'788,11 | 26'590,37 | 7,663 |
| 01/04/2021 | 1'788,10 | 28'378,47 | 8,178 |
| 02/04/2021 | 1'205,39 | 29'583,86 | 8,526 |
| 06/04/2021 | 582,14 | 30'166,00 | 8,693 |
| 07/04/2021 | 582,14 | 30'748,14 | 8,861 |
| 08/04/2021 | 582,14 | 31'330,28 | 9,029 |
| 09/04/2021 | 2'958,76 | 34'289,04 | 9,882 |
| 12/04/2021 | 831,61 | 35'120,66 | 10,121 |
| 13/04/2021 | 625,44 | 35'746,10 | 10,301 |
| 14/04/2021 | 625,44 | 36'371,55 | 10,482 |
| 15/04/2021 | 625,44 | 36'996,99 | 10,662 |
| 16/04/2021 | 625,44 | 37'622,43 | 10,842 |
| 19/04/2021 | 625,44 | 38'247,87 | 11,022 |
| 20/04/2021 | 285,38 | 38'533,25 | 11,105 |
| 21/04/2021 | 470,83 | 39'004,09 | 11,240 |
| 22/04/2021 | 470,83 | 39'474,92 | 11,376 |
| 23/04/2021 | 470,83 | 39'945,75 | 11,512 |
| 26/04/2021 | 456,00 | 40'401,75 | 11,643 |
| 27/04/2021 | 511,61 | 40'913,36 | 11,791 |
| 28/04/2021 | 1'079,31 | 41'992,68 | 12,102 |
| 29/04/2021 | 1'079,31 | 43'071,99 | 12,413 |
| 30/04/2021 | 1'079,31 | 44'151,30 | 12,724 |
| 03/05/2021 | 548,00 | 44'699,30 | 12,882 |
| 04/05/2021 | 548,00 | 45'247,30 | 13,040 |
| 06/05/2021 | 2'022,80 | 47'270,10 | 13,623 |
| 07/05/2021 | 284,00 | 47'554,10 | 13,704 |
| 10/05/2021 | 100,00 | 47'654,10 | 13,733 |
| 11/05/2021 | 646,12 | 48'300,22 | 13,919 |
| 12/05/2021 | 1'520,41 | 49'820,63 | 14,358 |
| 13/05/2021 | 1'877,25 | 51'697,88 | 14,899 |
| 14/05/2021 | 2'123,07 | 53'820,95 | 15,510 |
| 17/05/2021 | 760,11 | 54'581,06 | 15,729 |
| 18/05/2021 | 760,11 | 55'341,17 | 15,948 |
| 19/05/2021 | 760,11 | 56'101,28 | 16,168 |
| 20/05/2021 | 760,11 | 56'861,39 | 16,387 |
| 21/05/2021 | 509,63 | 57'371,02 | 16,533 |
| 24/05/2021 | 509,63 | 57'880,65 | 16,680 |
| 25/05/2021 | 1'221,11 | 59'101,76 | 17,032 |
| 26/05/2021 | 1'221,11 | 60'322,88 | 17,384 |
| 27/05/2021 | 1'221,11 | 61'543,99 | 17,736 |
| 28/05/2021 | 1'221,11 | 62'765,10 | 18,088 |

| DATA | IMPORTI PREVISTI | | |
|------------|------------------|---------------------|--------|
| | Parziale euro | Progressivo euro | (%) |
| 31/05/2021 | 1'766,11 | 64'531,21 | 18,597 |
| 01/06/2021 | 1'766,11 | 66'297,32 | 19,106 |
| 03/06/2021 | 1'766,11 | 68'063,43 | 19,615 |
| 04/06/2021 | 1'766,11 | 69'829,54 | 20,124 |
| 07/06/2021 | 1'766,11 | 71'595,65 | 20,633 |
| 08/06/2021 | 1'766,11 | 73'361,76 | 21,142 |
| 09/06/2021 | 1'766,11 | 75'127,86 | 21,651 |
| 10/06/2021 | 1'766,11 | 76'893,97 | 22,160 |
| 11/06/2021 | 1'766,11 | 78'660,08 | 22,669 |
| 14/06/2021 | 1'766,11 | 80'426,19 | 23,178 |
| 15/06/2021 | 1'766,11 | 82'192,30 | 23,687 |
| 16/06/2021 | 1'434,16 | 83'626,46 | 24,100 |
| 17/06/2021 | 1'434,16 | 85'060,62 | 24,513 |
| 18/06/2021 | 1'932,98 | 86'993,60 | 25,070 |
| 21/06/2021 | 1'932,98 | 88'926,58 | 25,627 |
| 22/06/2021 | 1'932,98 | 90'859,56 | 26,184 |
| 23/06/2021 | 7'053,30 | 97'912,85 | 28,217 |
| 24/06/2021 | 7'053,30 | 104'966,15 | 30,250 |
| 25/06/2021 | 7'053,30 | 112'019,44 | 32,282 |
| 28/06/2021 | 7'053,30 | 119'072,74 | 34,315 |
| 29/06/2021 | 6'947,58 | 126'020,32 | 36,317 |
| 30/06/2021 | 6'947,58 | 132'967,91 | 38,319 |
| 01/07/2021 | 6'822,58 | 139'790,48 | 40,285 |
| 02/07/2021 | 6'822,58 | 146'613,06 | 42,252 |
| 05/07/2021 | 6'822,58 | 153'435,63 | 44,218 |
| 06/07/2021 | 6'822,58 | 160'258,21 | 46,184 |
| 07/07/2021 | 6'822,57 | 167'080,78 | 48,150 |
| 08/07/2021 | 5'197,06 | 172'277,84 | 49,648 |
| 09/07/2021 | 4'806,01 | 177'083,85 | 51,033 |
| 12/07/2021 | 4'806,00 | 181'889,85 | 52,418 |
| 13/07/2021 | 595,86 | 182'485,71 | 52,590 |
| 14/07/2021 | 595,86 | 183'081,57 | 52,761 |
| 15/07/2021 | 5'000,00 | 188'081,57 | 54,202 |
| 16/07/2021 | 5'000,00 | 193'081,57 | 55,643 |
| 19/07/2021 | 5'000,00 | 198'081,57 | 57,084 |
| 20/07/2021 | 5'000,00 | 203'081,57 | 58,525 |
| 21/07/2021 | 5'000,00 | 208'081,57 | 59,966 |
| 22/07/2021 | 5'000,00 | 213'081,57 | 61,407 |
| 23/07/2021 | 5'000,00 | 218'081,57 | 62,848 |
| 26/07/2021 | 5'000,00 | 223'081,57 | 64,289 |
| 27/07/2021 | 340,00 | 223'421,57 | 64,387 |
| 28/07/2021 | 1'472,50 | 224'894,07 | 64,811 |
| 29/07/2021 | 1'472,50 | 226'366,57 | 65,235 |
| 30/07/2021 | 1'472,50 | 227'839,07 | 65,660 |
| 02/08/2021 | 1'472,50 | 229'311,57 | 66,084 |
| 03/08/2021 | 5'750,00 | 235'061,57 | 67,741 |
| 04/08/2021 | 5'750,00 | 240'811,57 | 69,398 |
| 05/08/2021 | 5'750,00 | 246'561,57 | 71,055 |
| 06/08/2021 | 5'750,00 | 252'311,57 | 72,712 |
| 09/08/2021 | 2'852,00 | 255'163,57 | 73,534 |
| 10/08/2021 | 2'258,00 | 257'421,57 | 74,185 |
| 11/08/2021 | 2'668,17 | 260'089,74 | 74,954 |
| 12/08/2021 | 1'679,23 | 261'768,96 | 75,438 |
| 13/08/2021 | 1'679,23 | 263'448,19 | 75,922 |
| 16/08/2021 | 434,72 | 263'882,91 | 76,047 |
| 17/08/2021 | 755,49 | 264'638,40 | 76,265 |
| 18/08/2021 | 724,40 | 265'362,80 | 76,473 |
| 19/08/2021 | 724,40 | 266'087,19 | 76,682 |
| 20/08/2021 | 724,40 | 266'811,59 | 76,891 |
| 23/08/2021 | 860,75 | 267'672,34 | 77,139 |
| 24/08/2021 | 893,40 | 268'565,74 | 77,396 |
| 25/08/2021 | 2'999,03 | 271'564,78 | 78,261 |
| 26/08/2021 | 2'999,03 | 274'563,81 | 79,125 |

| DATA | IMPORTI PREVISTI | | |
|--|------------------|---------------------|---------|
| | Parziale euro | Progressivo euro | (%) |
| 27/08/2021 | 3'898,08 | 278'461,89 | 80,248 |
| 30/08/2021 | 4'827,18 | 283'289,07 | 81,640 |
| 31/08/2021 | 4'827,17 | 288'116,24 | 83,031 |
| 01/09/2021 | 3'149,39 | 291'265,64 | 83,938 |
| 02/09/2021 | 3'348,77 | 294'614,41 | 84,903 |
| 03/09/2021 | 1'711,12 | 296'325,53 | 85,396 |
| 06/09/2021 | 1'711,12 | 298'036,65 | 85,890 |
| 07/09/2021 | 1'711,12 | 299'747,77 | 86,383 |
| 08/09/2021 | 1'711,12 | 301'458,89 | 86,876 |
| 09/09/2021 | 1'711,12 | 303'170,01 | 87,369 |
| 10/09/2021 | 1'711,12 | 304'881,13 | 87,862 |
| 13/09/2021 | 1'637,92 | 306'519,05 | 88,334 |
| 14/09/2021 | 1'637,92 | 308'156,97 | 88,806 |
| 15/09/2021 | 1'637,92 | 309'794,89 | 89,278 |
| 16/09/2021 | 1'637,92 | 311'432,81 | 89,750 |
| 17/09/2021 | 1'819,91 | 313'252,73 | 90,275 |
| 20/09/2021 | 1'819,91 | 315'072,64 | 90,799 |
| 21/09/2021 | 1'819,91 | 316'892,55 | 91,324 |
| 22/09/2021 | 1'819,91 | 318'712,46 | 91,848 |
| 23/09/2021 | 1'819,91 | 320'532,38 | 92,372 |
| 24/09/2021 | 1'819,91 | 322'352,29 | 92,897 |
| 27/09/2021 | 5'156,21 | 327'508,50 | 94,383 |
| 28/09/2021 | 5'156,21 | 332'664,71 | 95,869 |
| 29/09/2021 | 5'156,21 | 337'820,92 | 97,355 |
| 30/09/2021 | 5'772,21 | 343'593,13 | 99,018 |
| 01/10/2021 | 3'263,01 | 346'856,14 | 99,959 |
| 04/10/2021 | 143,82 | 346'999,96 | 100,000 |
| Foggia, 00/00/0000 | | | |
| Tecnico Arch. Michele Pedone | | | |